



Transferwerkstatt Städtebauförderung

Nutzungsvielfalt stärken - die Mischung macht's

Praxisbeispiel: Städtebauförderung in der Stadt Finsterwalde -

Objektbeispiel Kulturweberei (BV Stadthalle Finsterwalde)

Vortrag:

Susan Schüler

Fachbereich Stadtentwicklung, Bauen und Verkehr

Abt.-Ltrn. Liegenschafts- und Gebäudemanagement

Städtebauförderung in Finsterwalde

Die Sängerstadt Finsterwalde hat rund 16.500 Einwohner und erstreckt sich über ca. 80 km². Sie ist gelegen im Landkreis Elbe-Elster. Die erste urkundliche Erwähnung war 1282.

Die Stadt Finsterwalde ist bei der Landesentwicklungsplanung als Mittelzentrum ausgewiesen.
-> die Stadt und vor allem Innenstadt übernimmt wichtige Versorgungsfunktion für das Umland
-> wichtige Rolle bei der Umsetzung des Programms „Aktive Stadtzentren“ (ASZ)

Gemischte Nutzung von Handel, Dienstleistungen, Kleingewerbebetrieben und Verwaltung
Einzelhandel in Innenstadt hat rund 10.500 m² Ladenflächen

Größe der ASZ Kulisse 41,2 ha.

seit 1993	Sanierungsgebiet Innenstadt
seit 2009	Beginn Programm Aktive Stadtzentren I (ASZ I) seit 2015/2016 ASZ II
2013	Quartierskonzept für das Programm KFW 432 und damit Grundlage für das energetische Sanierungsmanagement
von 2016 bis 2022	Programm Aktive Stadtzentren I und II
seit 2021	Programm lebendige Zentren

Gebäudestruktur und Aufwertung und Belebung der Innenstadt

Ca. 13 % der Gebäude in der Innenstadt stehen unter Denkmalschutz.
Die Zahl besonders erhaltenswürdiger Gebäude ist wesentlich höher.

zu Beginn der Sanierung - Vorhandensein von Gebäuden mit baulichen Mängeln und hohem Sanierungsbedarf, z. B. die Schaefersche Tuchfabrik (= Stadthalle = Kulturweberei) mit Industrieschornstein und Heizhaus sowie einem Hochbau der „Alten Weberei“

Der Beginn der Aufwertung der Innenstadt durch die Sanierung von Gebäuden, Straßen und Plätzen war 1993 mit Festlegung des Sanierungsgebietes.

Mit dem ASZ Programm wurden stadtbildprägende Gebäude saniert, es verbesserte sich das äußere Erscheinungsbild und die städtebauliche Qualität der Innenstadt.

Gebäude: z.B. Villa Geschwister-Scholl-Straße 2, Feuerwehrmuseum, Rathaus, Schloss
Straßen: August - Bebel -Straße, Berliner Straße, Marktplatz

Mit dem Verfügungsfond ist es gelungen, leerstehende Läden mit guter und prominenter Lage für die gewerbliche Nutzung zu mobilisieren (Berliner Straße, Markt, Lange Straße)
Mit der Fortsetzung der Leerstandmobilisierung konnten einige Leerstände durch die Beratung der Eigentümer einer neuen Nutzung zugeführt werden.

2015 wurde mit dem ASZ Programm die Möglichkeit für Zuschüsse zu Umzugsleistungen zur Quartiersstärkung oder gewerbliche Neuansiedlungen geschaffen.

Insgesamt haben die Maßnahmen dazu beigetragen, dass sich die Einwohnerzahl stabilisiert bzw. erhöht hat.

Programmziele des ASZ II

Stärkung der mittelzentralen Funktion der Innenstadt Finsterwalde durch Hüllen- und Fassadenaufwertungen bzw. energetische Sanierung von Gebäuden, **Revitalisierung des Standortes der Schaeferschen Tuchfabrik (Stadthalle)**

Weiterentwicklung des Einzelhandels- und Dienstleistungsstandortes durch Unterstützung kleinteiliger Maßnahmen, Berliner Straße, Unterstützung von Existenzgründungen durch Leerstandvermittlung und Stadtmarketing und Netzwerkbildung, Schaufensteroptimierung und Fassaden, Schaffung von Barrierefreiheit

Aufwertung des öffentlichen Raums durch Optimierung der Verkehrssituation und Verkehrsführung

Unterstützung und Verstärkung von öffentlich-privaten Initiativen wie Citymanagement und Veranstaltungsdurchführung

Stärkung der Wohnfunktion

Stärkung der Anziehungskraft des Zentrums samt kultureller und touristischer Infrastruktur

Im fortgeschriebenen integrierten Stadtentwicklungskonzept (INSEK) werden die Ziele und Aufgaben der Stadtentwicklung in der **Perspektive bis 2035** aufgezeigt. Die in der ASZ Zielplanung formulierten Ziele passen sich vollumfänglich in diese Strategie ein.

Dabei geht die Stadt Finsterwalde davon aus, dass die erreichten Ziele aus der Innenstadtsanierung sowie im Programm ASZ durch die Fortsetzung des Programms „Lebendige Zentren“ gesichert und fortgeführt werden müssen (vorgesehene Projekte sind der Webereihochbau, Aufwertungsmaßnahmen in der Innenstadt, die sich verlagern in den nördlichen Bereich in der Bahnhofsvorstadt verlagern, insbesondere die Infrastruktur und die Aufwertung des öffentlichen Raumes sowie der Doppelturnhalle).

Kombination mit anderen Förderprogrammen

Jedoch können die Ziele nicht allein durch ASZ und Lebendige Zentren erreicht werden. **Für die Revitalisierung der Schaeferschen Tuchfabrik konnten deshalb Mittel aus dem Europäischen Fond für regionale Entwicklung mobilisiert werden (Programm NESUR)**

Gebietskulissen

Aktive Stadt und Ortszentren

Sanierungsgebiet

Energetisches Sanierungsmanagement
(grün hinterlegt)

Kulturweberei = Stadthalle X

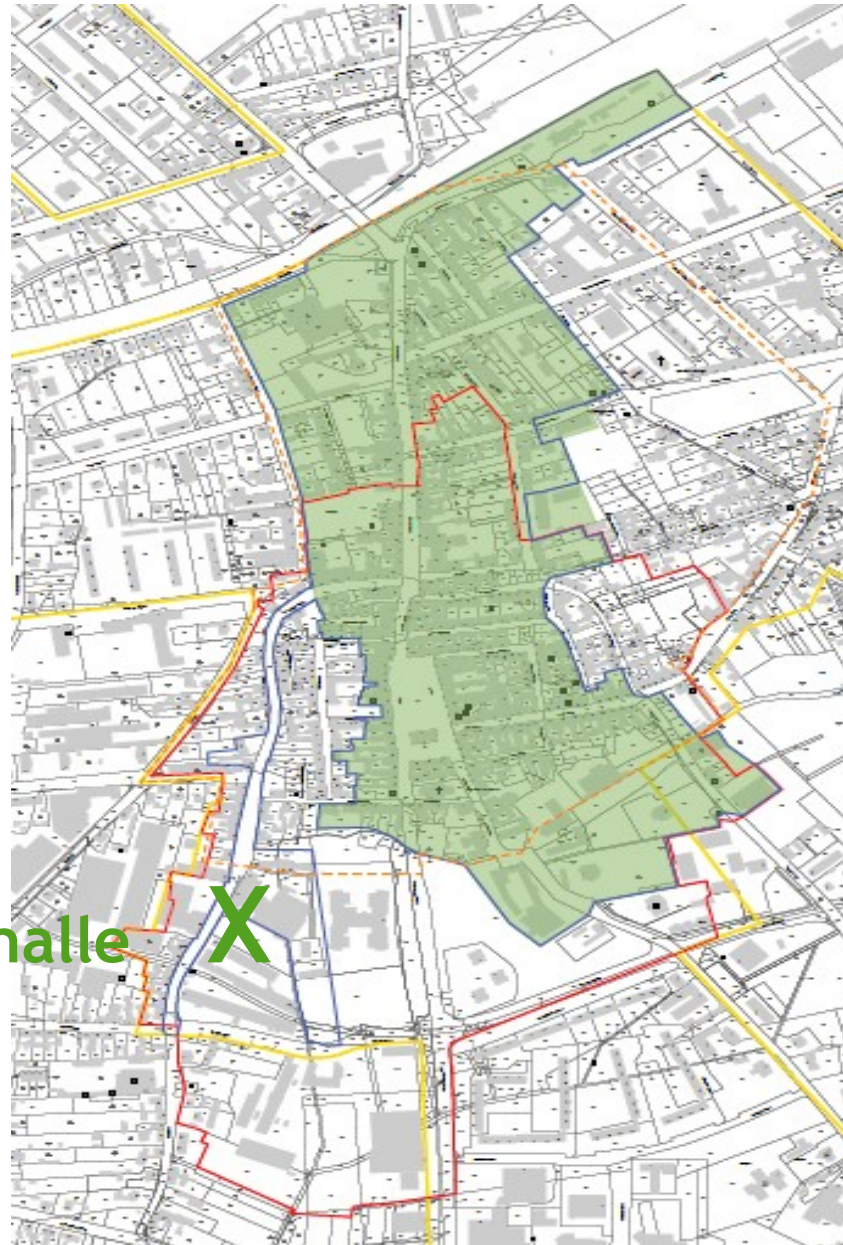

Projektbeispiel „Kulturweberei“ - Bauvorhaben Stadthalle Finsterwalde

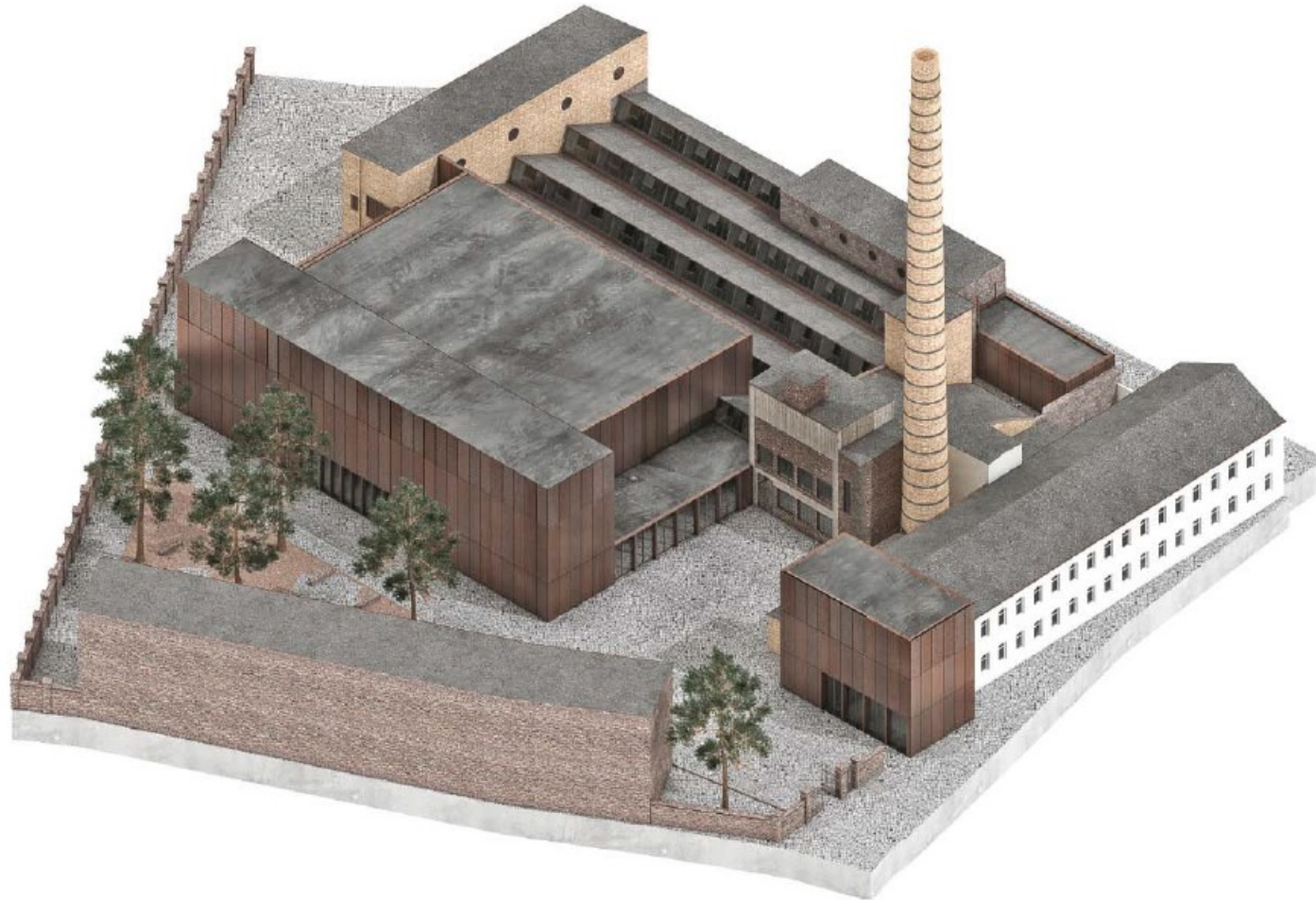

Industriedenkmal „Tuchfabrik Carl Schaefer“

- 1845 Gründung eines kleinen Tuchunternehmens
- 1853 Grundsteinlegung der Fabrikanlage in der Leipziger Straße
- 1889 Errichtung des Spinnereigebäudes (Shedhalle)
- 1890 Bau des Wolllagers
- 1907 Bau des Kesselhauses und des Schornsteins
- 1939 weitere Gebäude zur Prozessdampf- und Wärmeversorgung

Bilder vor der Sanierung - Ansicht von der Oscar-Kjellberg - Straße, ehem. Leipziger Straße





Shedhalle vor der Sanierung



Innenhof vor der Sanierung
Blick auf Heizhaus und Kontorgebäude

Heizhaus und Schornstein



Projektverlauf zur Realisierung der Stadthalle Finsterwalde

Ziele, Nutzen, Chancen

Initiierung und Platzierung kultureller Angebote als ein Beitrag der Kommune zum gesellschaftlichen Leben

weitere Aufwertung des städtebaulichen Umfeldes, Breitenwirkung, wirtschaftliche Effekte, Arbeitsplätze, Nutzen für lokale Akteure, Image, Prestige, Medienpräsenz, Kongresse
Leuchtturmprojekt, Wahrnehmung, Stärkung und Kommunikation von Kernkompetenzen

weiterer Ausbau des Sängerstadt- Images (Chor- Musikwettbewerbe und Festivals)

nachhaltige Aquisition im Segment Tagungen und Seminaren im Bereich Wirtschaft

Positionierung im Segment Bustouristik

Vernetzung umliegender Regionen (Spreewald, Lausitz)

Risiken

hoher Investitionsbedarf
Kosten für den Betrieb der Stadthalle

Schritte der Projektumsetzung

2011 bis 2012	Beteiligung der Öffentlichkeit durch Workshops
2012 bis 2013	Architektenwettbewerb Aufgabenstellung: Schaffung einer Multifunktionshalle mit 600 Sitzplätzen oder 1000 Stehplätzen Beachtung stadtplanerischer Gesichtspunkte (Schallschutz), Denkmalpflege
2013	Beauftragung des Architekten Jürgen Habermann aus Finsterwalde als Wettbewerbssieger
2014 bis 2018	Erarbeitung aller Planungsschritte, Beauftragung von Fachplanern, Kostenfortschreibungen nach Konkretisierung der Aufgabenstellung, Beschlussfassungen in den Gremien Unterbrechung der Planung um ca. ½ Jahr durch einen Planungsstopp aufgrund eines Bürgerentscheids, währenddessen Änderungen von Brandschutzvorschriften, -> Folge waren Kostenerhöhungen
Dezember 2019	Zuwendungsbescheide NESUR, ASZ sowie aus dem Bundesprogramm der Sanierung kommunaler Einrichtungen in den Bereichen Jugend, Kultur und Sport (SJK II und SJK III)

Realisierung

Beginn der Ausschreibungen im Januar 2020

Baubeginn April 2020

Grundsteinlegung September 2020

Richtfest Juni 2021

in 2021 Besetzung des Personals der Veranstaltungsmanagerin, des Haustechnikers und des
Veranstaltungstechnikers

Projektlaufzeit - Durchführungszeitraum bis 31.12.2022

Beabsichtigter Übergabetermin im 4. Quartal 2022

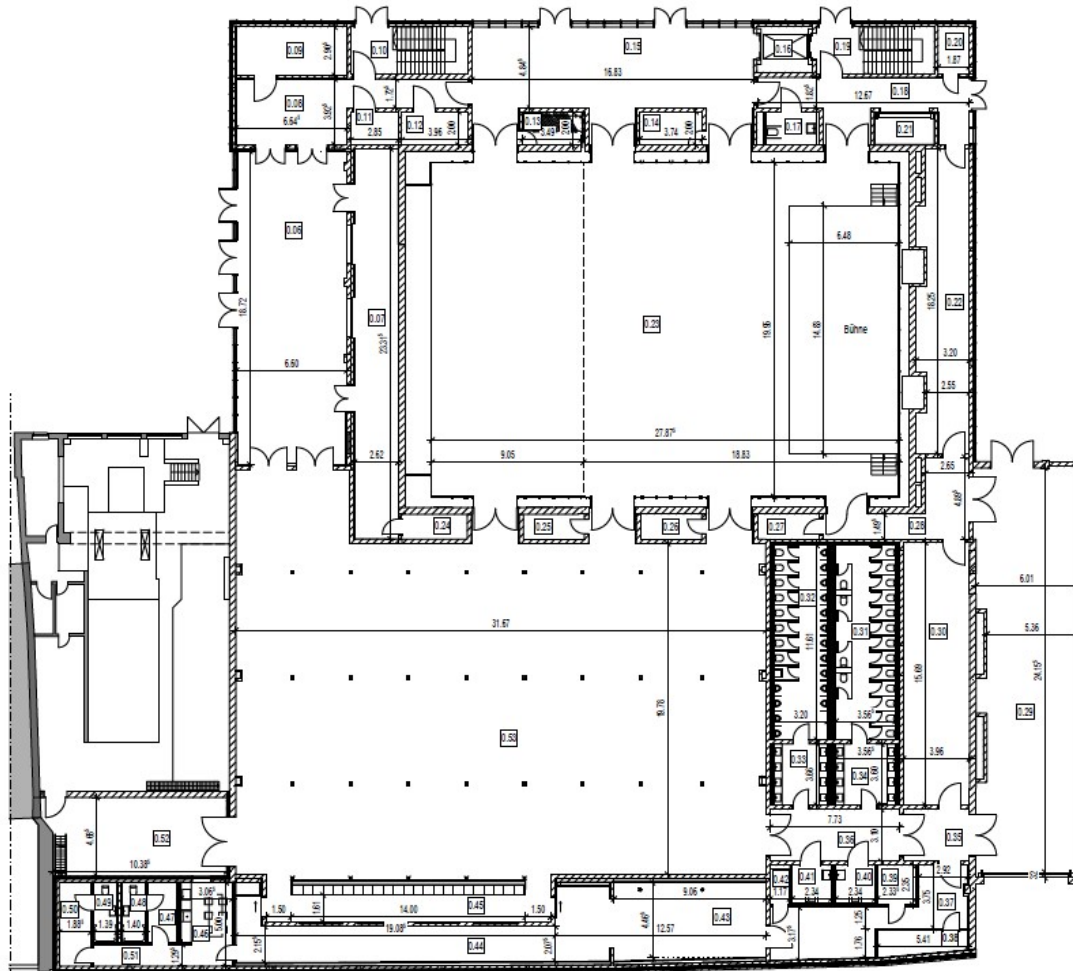

Nutzflächen:

0.06 Eingang/ Windfang	121.79 m ²	0.30 Lager 2	61.85 m ²
0.07 Garderobe	61.87 m ²	0.31 WC Damen	41.97 m ²
0.08 Vorraum 1	38.70 m ²	0.32 WC Herren	37.15 m ²
0.09 Lager 1	19.29 m ²	0.33 Vorraum WC Herren	11.89 m ²
0.10 Treppe 1	19.47 m ²	0.34 Vorraum WC Damen	13.13 m ²
0.11 Lager 2	5.70 m ²	0.35 Vorraum 4A	12.22 m ²
0.12 PuMi 1	6.92 m ²	0.36 Vorraum 4	23.96 m ²
0.13 Trennwand	7.48 m ²	0.37 Flur/ Lager	33.50 m ²
0.14 GHV	7.48 m ²	0.38 HA Sanitär	7.65 m ²
0.15 Kleines Foyer	100.17 m ²	0.39 Abfall	5.48 m ²
0.16 Aufzug	9.08 m ²	0.40 Beh. WC Herren	5.26 m ²
0.17 WC	6.04 m ²	0.41 Beh. WC Damen	5.37 m ²
0.18 Vorraum 2	33.51 m ²	0.42 PuMi 3	2.45 m ²
0.19 Treppe 2	19.70 m ²	0.43 Aufwärmküche	42.27 m ²
0.20 HAR	5.31 m ²	0.44 Spülküche/ Getränkelager	57.86 m ²
0.21 Abstell Flügel	7.23 m ²	0.45 Bar/ Theke	48.09 m ²
0.22 Abstellfläche	52.90 m ²	0.46 Pausenraum	11.28 m ²
0.23 Saal Gesamt	569.40 m ²	0.47 Umkleide Herren	6.19 m ²
Saal 1/3	182.84 m ²	0.48 WC Herren	4.96 m ²
Saal 2/3	384.58 m ²	0.49 WC Damen	4.96 m ²
0.24 EDV	5.93 m ²	0.50 Umkleide Damen	9.41 m ²
0.25 Zuluft	5.60 m ²	0.51 Vorraum 5	10.63 m ²
0.26 Abluft	5.60 m ²	0.52 Innenhof	49.84 m ²
0.27 PuMi 2	5.61 m ²	0.53 Sheddachhalle	669.30 m ²
0.28 Vorraum 3	22.12 m ²		
0.29 Anlieferung	142.69 m ²		

d			Alle Maße sind zu prüfen bzw. zu bauen.
c			Für die Richtigkeit der Maße haftet allein der Unternehmer.
b			
a			

Index	Bezeichnung	gez.	Datum
-------	-------------	------	-------

AUFSTELLUNG NUTZFLÄCHEN

PLANINHALT	Stadthalle_Grundriss Erdgeschoss
------------	----------------------------------

Bauherr	DER BAUHERR	GEPROFT	
Stadt Finsterwalde			
Schloßstraße 7/8			
03238 Finsterwalde			
Bauvorhaben	BLATT-GROBE	MASSTAB	PROJ.-NR.
Umbau Industriedenkmal Tuchfabrik	A3	1:250	13-13
zur Stadthalle Finsterwalde	GEZEICHNET	DATUM	PLAN-NR.
Oscar-Kjellberg-Straße 9	Sr	22.01.2021	NF_04
03238 Finsterwalde			

JÜRGEN HABERMANN ■ Architektur- und Ingenieurgesellschaft mbH
 Am Kirchplatz 1 · 03238 Finsterwalde · Telefon (03531) 7180-0 / Telefax (03531) 7180-15
 E-Mail: info@habermann-architektur.de · Internet: www.habermann-architektur.de

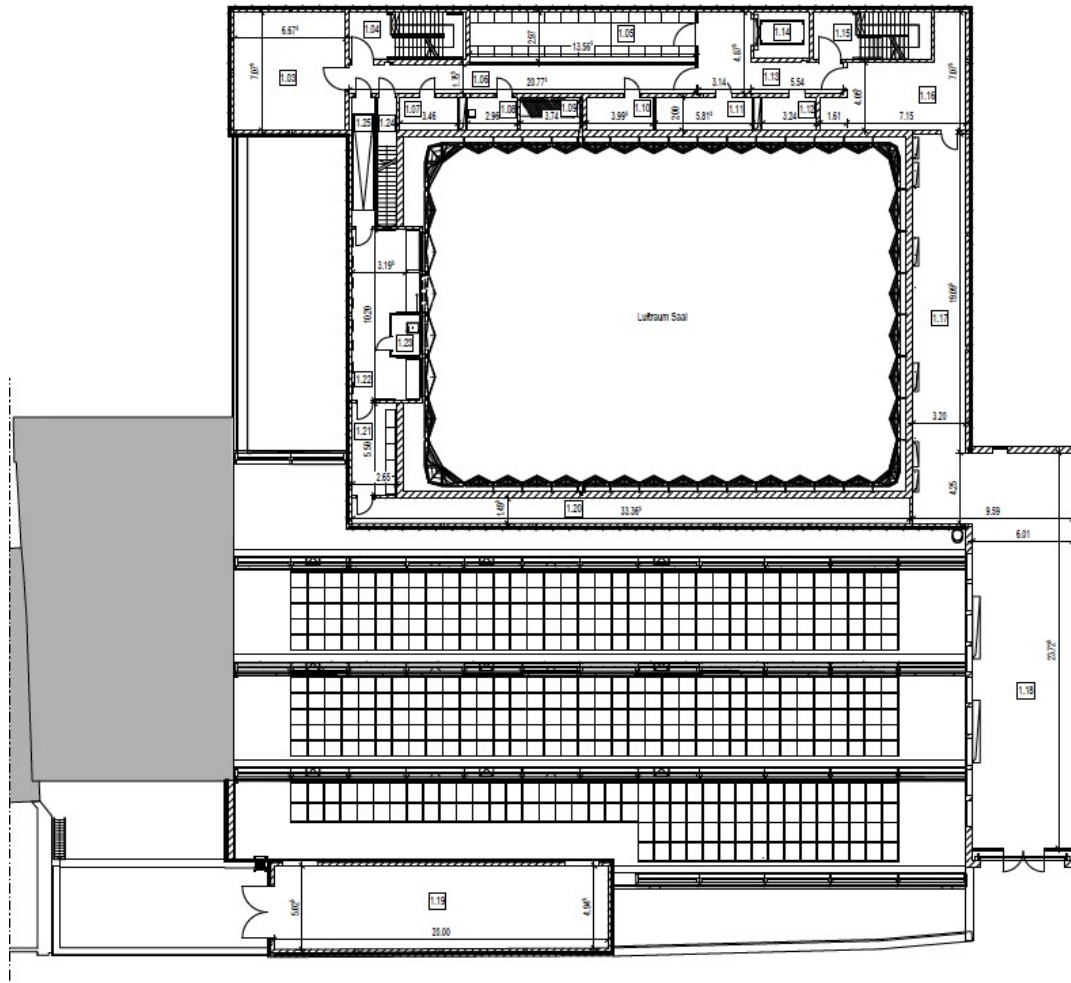

Nutzflächen:

1.03 Lager 3	47.24 m ²
1.04 Treppe 1	19.47 m ²
1.05 Lager 5	40.27 m ²
1.06 Vorraum 7	36.50 m ²
1.07 Medientechnik Saal	6.92 m ²
1.08 PuMi 4	5.92 m ²
1.09 Trennwand	---
1.10 Beleuchtungstechnik Saal	8.09 m ²
1.11 Bühnentechnik Saal	11.63 m ²
1.12 Sicherheitsbeleuchtung	6.48 m ²
1.13 Vorraum 6	25.63 m ²
1.14 Aufzug	---
1.15 Treppe 2	19.66 m ²
1.16 Heizungsraum	37.91 m ²
1.17 RLT-Zentrale 2	58.40 m ²
1.18 RLT-Zentrale 1	160.17 m ²
1.19 RLT-Zentrale 3	101.34 m ²
1.20 RLT-Schacht Shed + Saal	49.95 m ²
1.21 EDV Regie	14.58 m ²
1.22 Regieraum	36.33 m ²
1.23 Projektorraum	3.96 m ²
1.24 Treppe zur Technik	9.07 m ²
1.25 Vorraum Regie	10.71 m ²

d				Alle Maße sind zu prüfen bzw. zu bestätigen. Für die Richtigkeit der Maße haftet allein der Unternehmer.
c				
b				
a				
Index	Bezeichnung	gez.	Datum	

AUFSTELLUNG NUTZFLÄCHEN

PLANINHALT			
Stadhalle_Grundriss 1. Obergeschoss			
BALHERR	DER BALHERR	GEPROFT	
Stadt Finsterwalde Schloßstraße 7/8 03238 Finsterwalde			
BALVORHABEN	BLATT-GROBE	MAßSTAB	PROJ.-NR.
Umbau Industriedenkmal Tuchfabrik zur Stadhalle Finsterwalde Oscar-Kjellberg-Straße 9 03238 Finsterwalde	A3	1:250	13-13
	BEZEICHNET	DATUM	PLAN-NR.
	sr	22.01.2021	NF_05

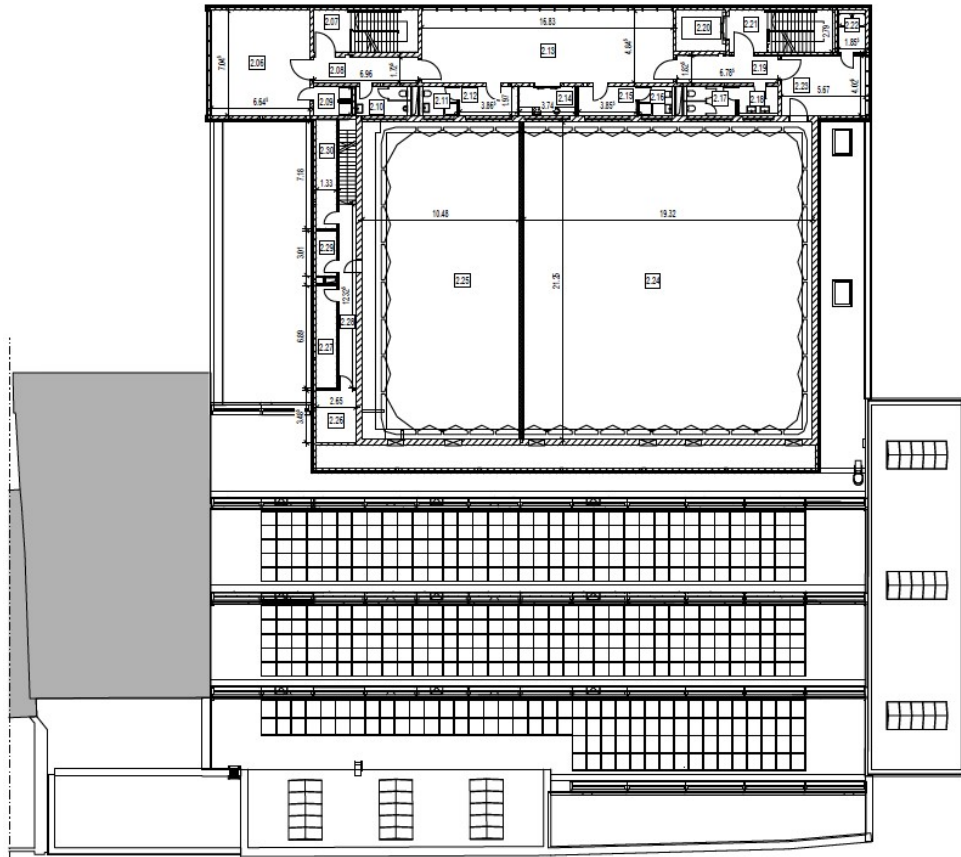

Nutzflächen:

2.06 Sammelgarderobe Künstler 1	47.95 m ²
2.07 Treppe 1	19.47 m ²
2.08 Vorraum 8	12.05 m ²
2.09 Sanitär Sammelgarderobe 1	4.91 m ²
2.10 WC herren	7.24 m ²
2.11 WC Solist 1	4.97 m ²
2.12 Solist 1	7.64 m ²
2.13 Mehrzweckraum	81.57 m ²
2.14 Teeküche	7.31 m ²
2.15 Solist 2	7.60 m ²
2.16 WC Solist 2	4.66 m ²
2.17 WC Damen	6.74 m ²
2.18 Vorraum WC Damen	5.08 m ²
2.19 Vorraum 9	12.37 m ²
2.20 Aufzug	—
2.21 Treppe 2	19.66 m ²
2.22 Sanitär Sammelgarderobe 2	5.03 m ²
2.23 Sammelgarderobe Künstler 2	22.83 m ²
2.24 Saal Wartungsebene Teil 2	186.66 m ²
2.25 Saal Wartungsebene Teil 1	103.67 m ²
2.26 Techniklager	9.23 m ²
2.27 RWA Technik	9.16 m ²
2.28 Flur Technikgeschoss	20.89 m ²
2.29 BMA Technik	4.06 m ²
2.30 Sibel	9.51 m ²

g					Alle Maße sind zu prüfen bzw. zu bestätigen.
c					Die Größe der Blätter ist zu prüfen.
d					Für die Richtigkeit der Maße haftet allein der Unternehmer.
e					
Index	Bezeichnung	gez.	Datum		

AUFSTELLUNG NUTZFLÄCHEN

PLANNINHALT			
Stadthalle_Grundriss 2. Obergeschoss			
BAUHERR	DER BAUHERR	GEPRÜFT	
Stadt Finsterwalde Schloßstraße 7/8 03238 Finsterwalde			
BAUVERHABEN	BLATT-GRÖßE	MAßSTAB	PROJ.-NR.
Umbau Industriedenkmal Tuchfabrik zur Stadthalle Finsterwalde Oscar-Kjellberg-Straße 9 03238 Finsterwalde	A3	1:250	13-13
	GEZEICHNET	DATUM	PLAN-NR.
	sr	22.01.2021	NF_06

JÜRGEN HABERMANN ■ Architekt- und Ingenieurgesellschaft mbH
 Am Kirchplatz 1 · 03238 Finsterwalde Telefon (03531) 7180-0 / Telefax (03531) 7180-15
 E-Mail: info@habermann-architektur.de Internet: www.habermann-architektur.de

Aktuelle Ansicht aus Richtung Schloßpark



Visulisierung Planung - Eingang Oscar-Kjellberg-Straße



Bautenstand Ansicht Eingang Oscar-Kjellberg-Straße



Bautenstand Fassade Innenhof



Visualisierung Planung Foyer und Garderobe



Bautenstand Foyer und Garderobe



Visualisierung Planung Shedhalle



Bautenstand Shedhalle



Visualisierung Planung Stadthalle



Bautenstand Stadthalle - Schubtribüne - Ansicht geteilter Saal



Visualisierung Planung Kleines Foyer



Visualisierung Planung WC-Anlagen

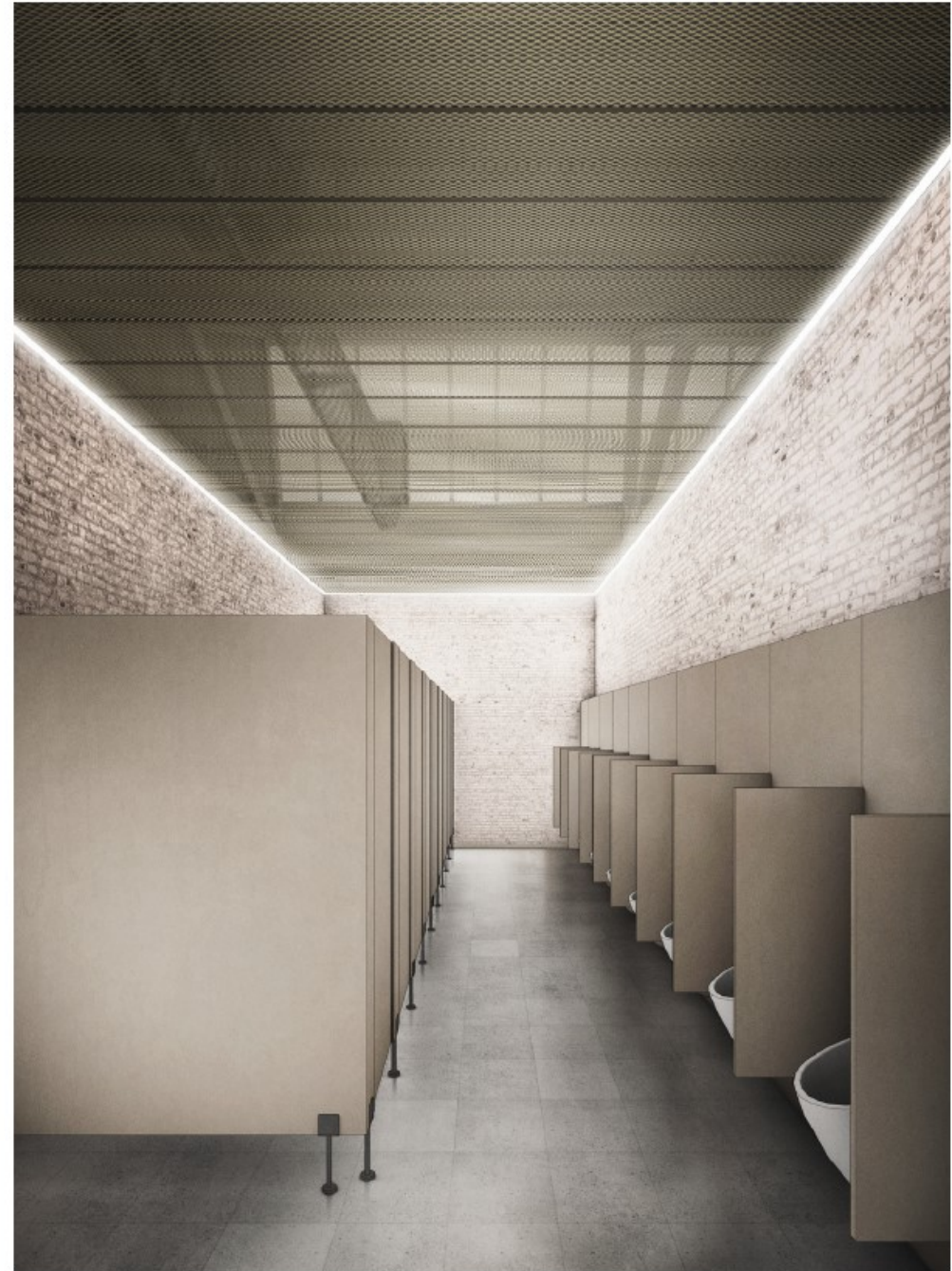

Bautenstand WC Anlagen



Visualisierung Planung Sammelgarderobe und Mehrzweckraum



Bautenstand
Mehrzweckraum



Bautenstand Lüfterzentralen (GLT)



Blick vom Mehrzweckraum 2.OG auf die Innenstadt



Blick vom Mehrzweckraum 2.OG auf die „Alte Weberei“



Schornstein und Heizhaus - Bautenstand



Bautenstand Schallschutzmauer und Anlieferung



Bautenstand Anlieferung



Bauschild - 57 Gewerke waren und sind am Bau beteiligt



EUROPÄISCHE UNION
EUROPÄISCHER FONDS FÜR
REGIONALE ENTWICKLUNG

ILB

STADTHALLE FINSTERWALDE

Oscar-Pöhlberg-Str. 9
19109 Finsterwalde
www.finsterwalde.de

BAUER:
STADT FINSTERWALDE
Schloßstraße 18, 03228 Finsterwalde
geöffnet durch die
EUROPÄISCHE UNION, EUROPÄISCHEN FONDS FÜR REGIONALE ENTWICKLUNG
und den
BUNDEMINISTERIUM DES INNERN, FÜR BAU UND HEIMAT
im Rahmen des Bundesprogramms "Entwicklung des ländlichen Raums
im Bundesamt für Raumordnung und Raumplanung
und den
LAND BRANDENBURG, MINISTERIUM FÜR INFRASTRUKTUR & LANDESPLANUNG
im Rahmen der Förderprogramme
Nachfolge-Entwicklung von Stadt und Umwelt (NESUR)
Bundes-Ländl-Programme Aktion Stadterneuerung (ASZ)
Sanierung kommunaler Einrichtungen in den Bereichen Sport, Jugend und Kultur 2017
Sanierung kommunaler Einrichtungen in den Bereichen Sport, Jugend und Kultur 2020
und der
INVESTITIONSBANK DES LANDES BRANDENBURG (IBL)
neben dem
Brandenburgischen Landesbetrieb für Liegenschaftswesen (LLB)
Baulastliche Beratung und Mitwirkung

ARCHITEKTUR
FRAGWERK
BRANDSCHUTZ
BAULEITUNG
HABERMANN Architekt- &
Ingenieurgesellschaft mbH
Am Kirchplatz 1, 03228 Finsterwalde
Tel. +49 3031 718300

HAUSTECHNIK
Tel. +49 30305 4070

LANDSCHAFTSPLANER
Rehwald Landschaftsbauarchitekten GmbH
Bautzner Straße 123, 01059 Dresden
Tel. +49 355 8119690

BÜHNENTECHNIK
Theater Engineering
Ingenieurgesellschaft mbH
Am Altenhof 4, 04209 Falkenberg
Tel. +49 30 46783490

RAUMAKUSTIK
Gamer + Partner Ingenieure
Lichterweg 15, 51495 Bergisch Gladbach
Tel. +49 2202 930300

BAUAKUSTIK
GW Ingenieurgesellschaft
für Bauphysik GbR
Berliner Straße 62, 03044 Cottbus
Tel. +49 30 291669

Abbrucharbeiten Tel. 03320 102075 h.jay@remid.de	Abputzarbeiten Udo Jahnke Völkerei 16 03238 Finsterwalde	Baumaterialien Baubeschäftigte GmbH Bismarckstr. 19 15058 Luckow	Bauwerkleistungen Malschewski Kuhn GmbH Domstraße Kirchweg 7 03149 Fohr	Bauhau Heipner Stahlbau GmbH Am Schwedewitz 2 06208 Sienow	Auftrag Tel. 033 102 760300 h.fiedler@stahlbau.de	Bauschild B plus L Info Log GmbH Trennstraße 11 03068 Nockendorf	Innenputz Tel. 03522 220108 h.fiedler@stahlbau.de	Bodenbelag Tel. 0330 080713 h.fiedler@stahlbau.de	Metallbau Tel. 03321 424271 h.fiedler@stahlbau.de	Haustechnikarbeiten Tel. 03322 351750 h.fiedler@stahlbau.de	Haustechnikarbeiten Tel. 03322 407100 h.fiedler@stahlbau.de	Innenputz Tel. 0332 801980 info@schul.de	Parkett Tel. 033021 41008 info@ggg.construction	Fräsenarbeiten Tel. 0332 189090 info@ggg.construction	Schichtanleger Tel. 03331 70217 h.fiedler@stahlbau.de	Wahlkreisgruppen Hilff Objekte/Objekte GmbH Kippener Straße 6 03050 Cottbus	Beschlagnahme Buras Bau- und Möbelschere Thiemstraße 7b 03050 Cottbus	Gerüstbauarbeiten Tel. 0334 81171 h.fiedler@stahlbau.de	Zimmerarbeiten Tel. 03331 05210 h.fiedler@stahlbau.de	Fassaden Tel. 0331 7040912 h.fiedler@stahlbau.de	Bühnenbeleuchtung Tel. 03671 02800 h.fiedler@stahlbau.de	Tischplatten Tel. 03321 700300 h.fiedler@stahlbau.de	Bauschild - Bauehen Tel. 03304 644160 bauehen@stahlbau.de	Erdarbeiten Tel. 03531 718444 info@stahlbau.de	Mauerarbeiten Tel. 03522 66100 info@stahlbau.de	Starkstrom Tel. 0332 202700 grossen@stahlbau.de	Gebäudeautomation Tel. 0332 875200 h.fiedler@stahlbau.de	Beschalung Vitrertechnik Nachhall Tel. 0332 202700 grossen@stahlbau.de	Klinkerarbeiten Tel. 0332 731322 z.bau@stahlbau.de	Sonnenschutz Tel. 0356 910100 info@bratelschke.kuhn.de	Innenkleidung Saal VAVONA GmbH Post der Jugend 28 04748 Schöneberg Tel. 0356 910100	Baumreinigung Tel. 03331 717190 h.fiedler@stahlbau.de	Tore Tel. 0327 7323720 office@hld-moser.de	Gerüstbau Lage Domstraße 9 04832 Großdörfing	Holzbau Herrmann GBR Margaretenstr. 21 03258 Finsterwalde	Ingenieurleistungen Ingenieurleistungen Brandenburg GmbH Bismarckstr. 9 14482 Potsdam	Zellen Technik GmbH & Co KG Augsburger Str. 5 84521 Neuötting	Roof Technik GmbH Cottbusser Str. 27 03228 Finsterwalde	Stähler GmbH Beerswälder Str. 13 01748 Opatowitz	ipf Bauvernehmung Finsterwalde GmbH Tumstraße 6a 03228 Malsow	Hauvich Schmal GmbH & Co KG Zwergsbergstraße 1 01454 Radebeul	R + S Metallbau GmbH Gartenstraße 02 01445 Radebeul	Kieback & Peter GmbH Lobau Str. 44-48 01109 Dresden	Egma & Th. Technischer Bauwesen GmbH Quartstraße 8 09247 Chemnitz OT Radeburg	ZDF Bau GmbH Abbe-Weinberger Str. 13 09517 Jasson	Malschewski Kuhn GmbH Domstraße Kirchweg 7 03149 Fohr	Optik Dienstleistungen GmbH Am Wasserum 11 03228 Finsterwalde	HLD-MOSER Tore + Service GmbH Kippener Straße 6 35745 Herborn	ZBO Bau GmbH Abbe-Weinberger Str. 13 09517 Jasson	Dachdeckenarbeiten Tel. 0357 940800 wagner@stahlbau.de	Trockenbauarbeiten Tel. 0330 412010 h.fiedler@stahlbau.de	Bohrarbeiten Tel. 0307 943020 h.fiedler@stahlbau.de	Bühnenlicht Tel. 0331 92010210 h.fiedler@stahlbau.de	Technische Außenanlagen Tel. 0332 731322 z.bau@stahlbau.de	Fliesen Tel. 0342 7119382 h.fiedler@stahlbau.de	Sanitärinstallation Tel. 0353 1718330 h.fiedler@stahlbau.de	Sprachlernberatung Tel. 0381 4301230 info@stahlbau.de	Umlaufkühlschränke Tel. 0352 22 2202 info@kiam-iba.de	Photovoltaik Tel. 0337 3224202 info@stahlbau.de	Sichtschicht Tel. 0353 1718444 info@stahlbau.de	Holzschutz Tel. 0330 182210 h.fiedler@stahlbau.de	Mobile Trennwand Tel. 0351 801780 h.fiedler@stahlbau.de	Einbauten Tel. 0353 12824 h.fiedler@stahlbau.de	Kunst am Bau Tel. 0353 12824 h.fiedler@stahlbau.de	ZBO Bau GmbH Abbe-Weinberger Str. 13 09517 Jasson	Lecher Daecher GmbH Friedenweg 1 A 03068 Kottbus	Wagner + Dommann Tischbau GmbH Cottbus-Neumarkt-Str. 7 03258 Finsterwalde (Oker)	Freibauwerk Garmanns GmbH & Co KG Rosenbecker Str. 14 45433 Rheinl.	Arthaus Bühnentechnik GmbH Heddenstraße 23 01445 Radebeul	ETB Balthus Tiefbau Bagerie GmbH Balthweg 3 03058 Neuhardenberg / Spree OT Bagerie	Felsen Grotten-Meisterbetrieb GmbH Späcker Weg 50a 04860 Torjau	Zimmerberg Hausbau GmbH Albert-Engelmann-Str. 2 03228 Malsow	Medis Technik GmbH Friedenweg 1 03228 Malsow	AG Kiban / REIMA Straubenschloße 6 03203 Döberlug-Kirchham	Garcx aéroSol GmbH Bismarckstraße 2A 15145 Wilsau	ipf Bauvernehmung Finsterwalde GmbH Tumstraße 6a 03228 Malsow	Herrmann GBR Margaretenstr. 21 03228 Finsterwalde	HUFFCOR Deutschland GmbH Hilffing 30 09847 Dessau-Roßlau	Tischlerei Thor Weissenstraße 25 03228 Finsterwalde	Isabel Kerkmairer Friedrich-Ebert-Straße 143e 42117 Wuppertal
---	--	--	---	--	--	--	--	--	--	--	--	---	--	--	--	---	---	--	--	---	---	---	--	---	--	--	---	--	---	---	--	--	---	--	---	---	--	--	---	--	--	--	--	--	--	--	--	--	--	---	--	--	---	---	--	--	--	--	--	--	--	--	--	---	--	---	---	--	--	---	--	---	---	---	--	--	--	---	--	--

Vielen Dank für die Aufmerksamkeit!